

+/- 0,000 S.V. 3275 MM
522,523 GPS N 49°22'06,44" E 15°46'39,19"
VÝŠKOVÝ SYSTÉM BPV, SOUŘADNICOVÝ SYSTÉM JTSK

DATUM	Č. REVIZE	POPIS ZMĚNY

ZODPOVĚDNÝ PROJEKTANT	VYPRACOVAL	KONTROLOVAL	<div><div></div><div>Michelská 18/12a 140 00 Praha 4</div></div>									
J.Veselský	V.Bartoň	J.Veselský										
INVESTOR	MĚSTYS KAMENICE, Kamenice u Jihlavy 481, 588 23											
AKCE	ZKVALITNĚNÍ INFRASTRUKTURY ZŠ KAMENICE ŘEŠENÍ BEZBARIÉROVOSTI A ODBORNÝCH UČEBEN, Kamenice u Jihlavy 402, 588 23		ČÍSLO ZAKÁZKY: 342001.02									
ČÁST	ELEKTROINSTALACE Silnoproudá a slaboproudá elektroinstalace		STUPEŇ PD: dokumentace pro provedení stavby (DPS)									
OBSAH	Rozvaděče		<table><tr><td>DATUM:</td><td>03/2020</td><td rowspan="4">PARÉ Č.</td></tr><tr><td>FORMÁT/POČET A4</td><td>12xA4</td></tr><tr><td>MĚŘÍTKO:</td><td>-</td></tr><tr><td>VÝKRES Č.</td><td>801</td></tr></table>	DATUM:	03/2020	PARÉ Č.	FORMÁT/POČET A4	12xA4	MĚŘÍTKO:	-	VÝKRES Č.	801
DATUM:	03/2020	PARÉ Č.										
FORMÁT/POČET A4	12xA4											
MĚŘÍTKO:	-											
VÝKRES Č.	801											



Název zakázky : ZŠ+MŠ Kamenice

Název rozvaděče : RŠ-RD (Stávající)

Výrobní číslo : .

Zákazník : .

Město : .

Ulice : .

PSČ : .

Tel. : .

fax : .

e-mail : .

Typ rozvaděče : Oceloplechový zapuštěný rozvaděč (Stávající)

Rozměr rozvaděče : Stávající

Přívod : Stávající

Vývody : Vrchem

Napětová soustava : Stávající

Ochrana : Automatickým odpojení od zdroje

Krytí : Stávající

Jmenovitý proud : Stávající

Zkratový proud : 6kA

Ovládací napětí : .

Poznámka :

Začátek projektu : 11.03.2020

Poslední změna : 11.03.2020

Vypracoval : hubacekd

Kontroloval : Jiří Veselský

Počet stran : 3

Číslo poslední strany: 3

Rok výroby : Stávající

2

			Datum	11.03.2020	.	ExPlan s.r.o.	Titulní strana		= RŠ-RD	
			Zprac.	David Hubáček					+	
			Zkont.		ZŠ+MŠ Kamenice					1
Změna	Datum	Název	Přev.		Návrada z	Nahrazeno čim			RŠ-RD (Stávající)	Strana 1 / 3

Obsah

Sloupec X: Automaticky generovaná strana byla dodatečně ručně upravena

F06_001

		Datum	11.03.2020	ExPlan s.r.o.	Obsah : =RŠ-RD/1 - =RŠ-RD/3			= RŠ-RD	
		Zprac...	David Hubáček						+
		Zkontr.	ZŠ+MŠ Kamenice						
Datum	Název	Přev.	Náhrada z	Náhrzeno čim			RŠ-RD (Stavějící)	List Strana	

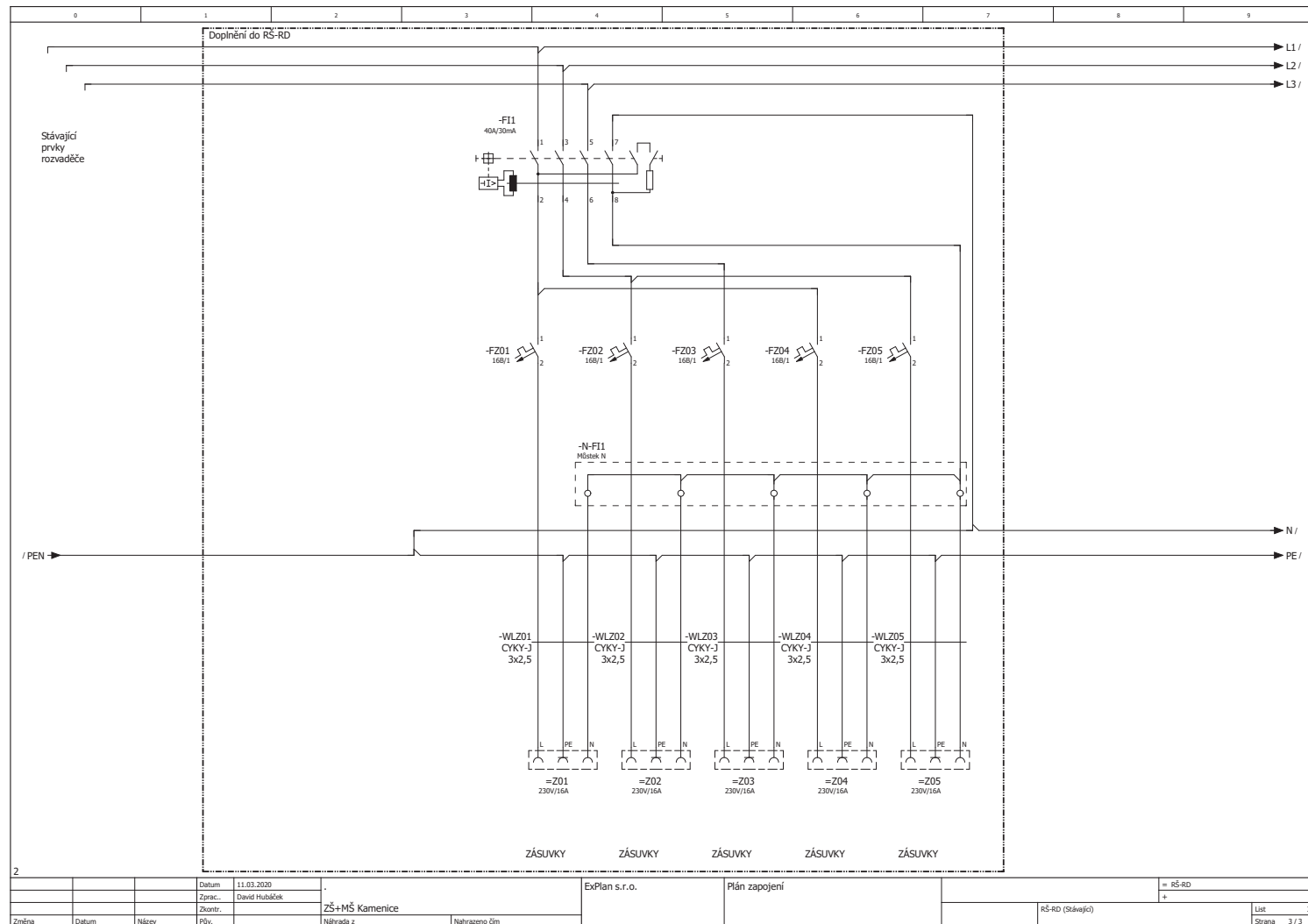



Název zakázky : ZŠ+MŠ Kamenice

Název rozvaděče : RD

Výrobní číslo : .

Zákazník : .

Město : .

Ulice : .

PSČ : .

Tel. : .

fax : .

e-mail : .

Typ rozvaděče : Oceloplechový zapuštěný rozvaděč

Rozměr rozvaděče : 168 Modulů

Přívod : Vrchem

Vývody : Vrchem, spodem

Napětíová soustava : 3 PEN ~ 50Hz 400 V/TN-C-S

Ochrana : Automatickým odpojení od zdroje

Krytí : IP 54/20

Jmenovitý proud : 80A

Zkratový proud : 10kA

Ovládací napětí : .

Poznámka :

Začátek projektu : 11.03.2020

Poslední změna : 16.03.2020

Vypracoval : hubacekd

Kontroloval : Jiří Veselský

Počet stran : 8

Číslo poslední strany: 8

Rok výroby : 2020

2

			Datum	11.03.2020			ExPlan s.r.o.	Titulní strana		= RD	
			Zprac.	David Hubáček						+	
			Zkont.		ZŠ+MŠ Kamenice						
Změna	Datum	Název	Přev.		Návrada z	Nahrazeno čim				RD	List Strana 1 / 8

Obsah

Sloupec X: Automaticky generovaná strana byla dodatečně ručně upravena

F06_001

				Datum 16.03.2020		ExPlan s.r.o.	Obsah : = RD/1 - = RD/8			= RD	3
				Zprac. David Hubáček						+	
				ZK ZS+MS Kamenice							
Změna	Datum	Název	Přev.	Náhrada z		Náhradeno čím		RD		List Strana 2 / 8	

